	PIANO DI SORVEGLIANZA ALUNNI	Ed. 01 - Rrev.02 23-10-2024
	Scuola Secondaria IC Mareno- Vazzola, plesso di Mareno di Piave	Pagina 1/8

PIANO DI SORVEGLIANZA
A.S. 2024-2025
SCUOLA SECONDARIA DI PRIMO GRADO DI
MARENO DI PIAVE

	PIANO DI SORVEGLIANZA ALUNNI	Ed. 01 - Rrev.02 23-10-2024
	Scuola Secondaria IC Mareno-Vazzola, plesso di Mareno di Piave	Pagina 2/8

INDICE

1. Campo di applicazione
 - 1.1 Generalità
 - 1.2 Corresponsabilità
- 2 Orari scolastici
- 3 Vigilanza in ingresso
 - 3.1 Vigilanza in ingresso nel caso di forte pioggia
- 4 Percorsi
- 5 Vigilanza in ricreazione
 - 5.1 Mappa di vigilanza
- 6 Vigilanza al termine delle lezioni
 - 6.1 Alunni che usufruiscono del pulmino

REVISIONE	R.S.P.P.	Referente Sicurezza (preposto)	Referente di plesso	Dirigente Scolastico
Rev 2 del 23-10-2024-Modifica dell' orario scolastico Edizione1 per A.S. 2024-2025	Bardelle M.	Fuser Antonella	Moz Raffaele Eicher Benedetta	Gardenal Paola



PIANO DI SORVEGLIANZA ALUNNI

Ed. 01 - Rrev.02
23-10-2024

Scuola Secondaria IC Mareno-
Vazzola, plesso di Mareno di Piave

Pagina 3/8

1. Campo di applicazione

La presente procedura si applica alla scuola secondaria di primo grado, del plesso di Mareno di Piave e prevede la regolamentazione della sorveglianza degli alunni durante gli orari scolastici e le uscite di emergenza da applicare .

1.1 Generalità

La vigilanza degli alunni costituisce obbligo di servizio e va esercitata, per quanto previsto dal presente piano, nella scuola secondaria di Mareno di Piave, intesa come edificio e sue pertinenze esterne.

Tutte le eventuali azioni intraprese dal personale scolastico in servizio, oltre a quanto citato nella presente procedura, devono essere volte alla tutela dell' incolumità degli alunni, pertanto, in condizioni di emergenza si dovrà dare precedenza a quanto già individuato nel DVR dell' istituto Comprensivo.

1.2 Corresponsabilità

La presente procedura si applica a tutto il personale scolastico in servizio.

2. Orari scolastici

Le lezioni si svolgono dal lunedì al venerdì con i seguenti orari scolastici: dalle 07:55 alle 13:40, con scansione di 6 ore e due ricreazioni da 10 minuti

ORARIO	SCANSIONE ORARIA
07:45-07:50	Sorveglianza collaboratori
07:50-07:55	Sorveglianza degli insegnanti
07:50-08:50	Prima ora
08:50-09:45	Seconda ora
09:45-09:55	Ricreazione con sorveglianza
09:55-10:50	Terza ora
10:50-11:45	Quarta ora
11:45-11:55	Ricreazione con sorveglianza
11:55-12:50	Quinta ora
12:50-13:40	Sesta ora

	PIANO DI SORVEGLIANZA ALUNNI	Ed. 01 - Rrev.02 23-10-2024
	Scuola Secondaria IC Mareno-Vazzola, plesso di Mareno di Piave	Pagina 4/8

3. Vigilanza in ingresso

Alle 07:35 /07:40 i collaboratori scolastici aprono i cancelli ed esercitano sorveglianza sugli alunni che possono varcare il cancello scolastico dalle 07:45. Dalle 07:45 alle 07:50 i collaboratori sorvegliano gli alunni.

Dalle 07:50, al suono della prima campanella, gli insegnanti sorvegliano gli alunni e portano le classi in aula alle 07:55, al suono della seconda campanella.

Alle 07:50 gli alunni sono sotto la responsabilità degli insegnanti in servizio, che dovranno già essere al di fuori delle porte di ingresso della scuola secondaria. L'insegnante della prima ora, pertanto, è tenuto a recarsi in servizio entro le 7:50.

Gli alunni dalle 07:50 alle 07:55 sono tenuti a porsi in fila nella propria postazione, contrassegnata con un cartello che indica la classe.

Al suono della campanella gli alunni vanno portati in classe.

Al termine della sesta ore, alle 13:35, al suono della prima campanella, l'insegnante guida gli alunni all'uscita verso la scuola primaria.

L'uscita scolastica è prevista per le 13:40

3.1 Vigilanza in ingresso nel caso di forte pioggia

Nel caso di forte pioggia, gli insegnanti devono portare gli alunni in classe già a partire dalle 07:50. Questo sia per il maltempo, sia per non creare assembramenti all'esterno dell'ingresso.

Gli alunni che arrivano tra le 07:50 e le 07:55 (in particolare quelli che arrivano con alcuni pulmini al secondo turno) sono invitati a recarsi nelle classi dai collaboratori.

	PIANO DI SORVEGLIANZA ALUNNI	Ed. 01 - Rrev.02 23-10-2024
	Scuola Secondaria IC Mareno- Vazzola, plesso di Mareno di Piave	Pagina 5/8

4 Percorsi

Per evitare code nei corridoi, si auspicano i seguenti ingressi in entrata e in uscita:

Le sezioni A e D procedono all' ingresso diretto nelle loro classi.

Le classi della sezione C e 1,2 B proseguono dritte all' ingresso.

Le classi della sezione 3B salgono dalle scale poste vicino all' attuale 3D.

Si mantengono gli stessi percorsi per uscire all' intervallo della ricreazione.

All' uscita delle 13:40 la sezione C segue le scale poste alla fine della 3C, le classi 1 e 2B scendono dalle scale centrali, la classe 3B segue le scale dall' uscita vicino alla classe 3B, la sezione A, segue l'uscita posta vicino alla 3A La sezione D segue l'uscita posta vicino alla 3D. Il punto di raccordo è il piazzale della scuola primaria. .



PIANO DI SORVEGLIANZA ALUNNI

Ed. 01 - Rrev.02
23-10-2024

**Scuola Secondaria IC Mareno-
Vazzola, plesso di Mareno di Piave**

Pagina 6/8

5 Vigilanza in ricreazione

Gli insegnanti devono vigilare in ricreazione, seguendo i seguenti turni. .

ASSISTENZA RICREAZIONE A.S. 2024-2025 (DAL 10.10)										
POSTAZIONI	LUNEDI		MARTEDI		MERCOLEDI		GIOVEDI		VENERDI	
	1^ ricr.	2^ ricr.	1^ ricr.	2^ ricr.	1^ ricr.	2^ ricr.	1^ ricr.	2^ ricr.	1^ ricr.	2^ ricr.
DISTRIBUTORI	CARLET	RUI	GIUSTI	BOSCARIOL	TAIARIOL	FUSER	ZONA	SANTIN	BORTOLOT	MASTROLIA
DISTRIBUTORI										
Classi PRIME										
LATO SINISTRO	FUSILLO	DE NARDI	MUTASCI	FUSER	ZANETTI	BOSCARIOL	BOSCARIOL	MENEGHETTI	ZONA	DE NARDI
LATO SINISTRO	MUTASCI	TAIARIOL	DE TONI	MENEGHETTI	MOZ	MASTROLIA	BALDISSARUTTI	STRIULI	STRIULI	TAVERNA
LATO SINISTRO	GIACOMIN	DE TONI	TAIARIOL	BORTOLOT	ZONA	STRIULI	TAIARIOL	ZANCHETTA S	BERTI	MOZ
Classi SECONDE										
CENTRALE	ZONA	SANTIN	DALLA PALMA	MOZ	MARION	RUI	CAMERIN	ZAGO	CAMERIN	FUSER
CENTRALE	GEBHARD	MARION	VITELLI	ZAGO	MUTASCI	SANTIN	FUSILLO	DE NARDI	BALDISSARUTTI	ZANCHETTA B.
CENTRALE	MARION	CAMERIN	STRIULI	SANTIN	BORTOLOT	CAMERIN	BERTI	GEBHARD	CARLET	MARION
Classi TERZE										
VIA CAVALIERI V.V.	FUSER	BOSCARIOL	BERTI	ZANCHETTA B	EICHER	DE NARDI	MUTASCI	ZANCHETTA B	ZANCHETTA S.	SOLDAN
VIA CAVALIERI V.V.	MOZ	ZANETTI	GEBHARD	MASTROLIA	ZANCHETTA B	DE TONI	EICHER	GIACOMIN	TAVERNA	EICHER
VIA CAVALIERI V.V.	DALLA PALMA	MENEGHETTI	GIACOMIN	EICHER	PIAZZA	MENEGHETTI	ZANARDO	MASTROLIA	RUI	DE TONI

In caso di maltempo li alunni non escono, ma rimangono nello spazio di fronte alla propria classe.

Gli insegnanti della seconda ora e della quarta ora eseguono la sorveglianza di fronte alle classi. Gli alunni possono usufruire dei bagni e delle macchinette.

In ogni caso, durante la ricreazione vanno aperte le finestre per ossigenare l'aula.



5.1 Mappa di vigilanza

Le classi si dividono logicamente in base alle classi. Le classi prime sul piazzale a sinistra, le classi seconde in posizione centrale, le classi terze a destra.

Si applica il seguente schema.

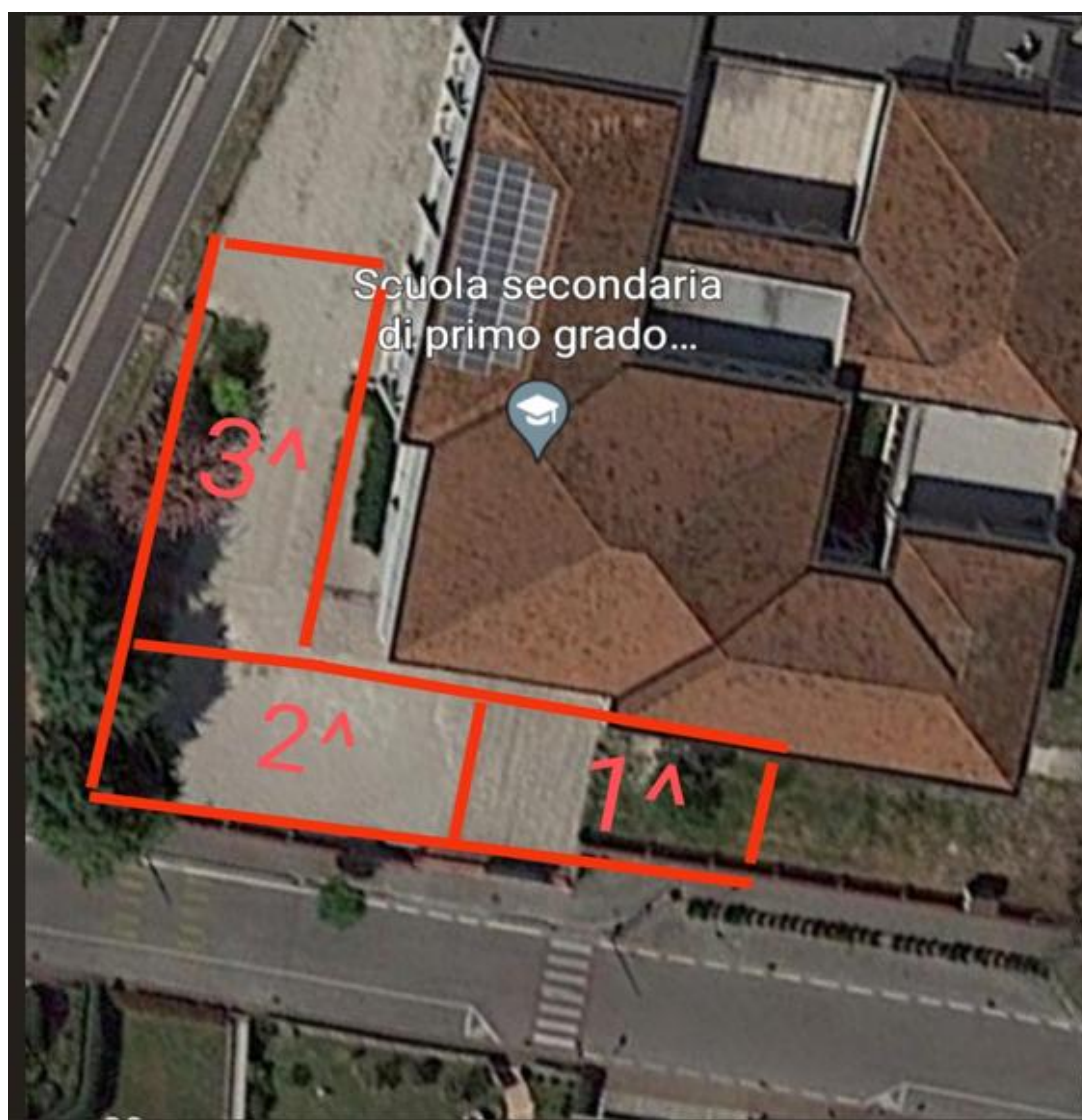

	PIANO DI SORVEGLIANZA ALUNNI	Ed. 01 - Rrev.02 23-10-2024
	Scuola Secondaria IC Mareno- Vazzola, plesso di Mareno di Piave	Pagina 8/8

6 Vigilanza al termine delle lezioni

Gli alunni escono al suono della campanella e vengono accompagnati dall' insegnante della sesta ora all' uscita della scuola primaria.

Gli insegnanti tengono unita la propria classe fino all' uscita, mantenendo uno spazio idoneo di sicurezza tra una classe e l'altra.

Gli insegnanti devono accompagnare gli alunni per tutto il corridoio, fino alla porta di ingresso della scuola primaria e accertarsi che gli alunni escano o che prendano il pulmino e che escano dall' uscita del pulmino, solo gli interessati.

6.1 Alunni che usufruiscono del pulmino

Gli alunni che prendono il pulmino escono dalla porta di uscita posta a fianco della mensa scolastica della scuola primaria