



# RICHIESTA DI PARTECIPAZIONE AL PEDIBUS

## Percorso n. 1 (Vicolo Po/Chiesa) *Giallo*

Io sottoscritto/a \_\_\_\_\_ genitore di \_\_\_\_\_  
della classe \_\_\_\_\_ della Scuola Primaria di Mareno di Piave, acconsento che mio/a figlio/a venga accompagnato/a lungo il tragitto casa/scuola e scuola/casa nell'ambito dell'iniziativa "Pedibus".  
Mi impegno ad istruire mio/a figlio/a sul comportamento da tenere nel corso del tragitto e sulla necessità di seguire le istruzioni date dagli accompagnatori.

RECAPITO TEL/CELL \_\_\_\_\_ Via \_\_\_\_\_  
e-mail \_\_\_\_\_

Autorizzo il trattamento dei dati personali nel rispetto della vigente normativa sulla protezione dei dati personali.

*Nota: il titolare del trattamento dei dati personali è l'Istituto Comprensivo di Mareno di Piave e Vazzola. Il presente modulo dovrà essere consegnato al front-office dell'IC di Mareno di Piave e Vazzola e verrà conservato nell'archivio della scuola.*

*Il numero di telefono inserito nel presente modulo può venire utilizzato dall'accompagnatore di turno, in modo riservato, in caso di necessità per contattare il genitore.*

**ATTENZIONE:** in caso di mancata autorizzazione al trattamento dei dati personali il bambino/a non può essere iscritto al Pedibus.

Indico nella tabella sottostante il punto in cui mio/a figlio/a parteciperà al Pedibus:

1 Perc. Po/Chiesa Giallo	ANDATA		RITORNO		ARRIVO
			T. NORMALE	T. PIENO	
↓	PARTENZA	7.25 <input type="checkbox"/> Vicolo Po	<input type="checkbox"/> 13.22	<input type="checkbox"/> 16.22	↑
		7.30 <input type="checkbox"/> Piazzale Chiesa Vittorio Emanuele	<input type="checkbox"/> 13.17	<input type="checkbox"/> 16.17	
		7.37 <input type="checkbox"/> Via Trento (parchetto pubblico)	<input type="checkbox"/> 13.10	<input type="checkbox"/> 16.10	
		7.42 <input type="checkbox"/> Via Brescia / Via Treviso (parchetto pubblico)	<input type="checkbox"/> 13.05	<input type="checkbox"/> 16.05	
	ARRIVO	7.45 Scuola primaria "G. Rodari"	13.00	16.00	

Indico in quali giorni mio/a figlio/a parteciperà al Pedibus:

	Lunedì	Martedì	Mercoledì	Giovedì	Venerdì
<u>ANDATA</u>	<input type="checkbox"/>	<input type="checkbox"/>	<input type="checkbox"/>	<input type="checkbox"/>	<input type="checkbox"/>
<u>RITORNO 13.00</u>	<input type="checkbox"/>	<input type="checkbox"/>	<input type="checkbox"/>	<input type="checkbox"/>	<input type="checkbox"/>
<u>RITORNO 16.00</u> TEMPO PIENO	<input type="checkbox"/>	<input type="checkbox"/>	<input type="checkbox"/>	<input type="checkbox"/>	<input type="checkbox"/>

N.B. Il bambino inizierà il Pedibus il lunedì successivo alla consegna del presente modulo\*

data \_\_\_\_\_ Firma \_\_\_\_\_

\*ATTENZIONE: il Pedibus è un servizio offerto gratuitamente da un gruppo di accompagnatori volontari. Con il numero attuale di accompagnatori non possiamo garantire questo servizio per tutti i giorni della settimana per tre volte al giorno (andata al mattino, ritorno delle 13.00 e ritorno delle 16.00): abbiamo urgente bisogno di accompagnatori per questo percorso. Aiutateci a trovare nuovi accompagnatori (genitori, zii, nonni, amici): alleghiamo a questo modulo di iscrizione la scheda di adesione come accompagnatore. Verrete informati con un SMS se il servizio inizierà regolarmente con il primo giorno di scuola.



# RICHIESTA DI PARTECIPAZIONE AL PEDIBUS

## Percorso n. 2 (Toscana/Palazzetto) Blu/Arancione

Io sottoscritto/a \_\_\_\_\_ genitore di \_\_\_\_\_  
della classe \_\_\_\_\_ della Scuola Primaria di Mareno di Piave, acconsento che mio/a figlio/a venga accompagnato/a lungo il tragitto casa/scuola e scuola/casa nell'ambito dell'iniziativa "Pedibus".  
Mi impegno ad istruire mio/a figlio/a sul comportamento da tenere nel corso del tragitto e sulla necessità di seguire le istruzioni date dagli accompagnatori.

RECAPITO TEL/CELL \_\_\_\_\_ Via \_\_\_\_\_  
e-mail \_\_\_\_\_

Autorizzo il trattamento dei dati personali nel rispetto della vigente normativa sulla protezione dei dati personali.

*Nota: il titolare del trattamento dei dati personali è l'Istituto Comprensivo di Mareno di Piave e Vazzola. Il presente modulo dovrà essere consegnato al front-office dell'IC di Mareno di Piave e Vazzola e verrà conservato nell'archivio della scuola.*

*Il numero di telefono inserito nel presente modulo può venire utilizzato dall'accompagnatore di turno, in modo riservato, in caso di necessità per contattare il genitore.*

**ATTENZIONE:** in caso di mancata autorizzazione al trattamento dei dati personali il bambino/a non può essere iscritto al Pedibus.

Indico nella tabella sottostante il punto in cui mio/a figlio/a parteciperà al Pedibus:

Perc. Toscana/Palazzetto Blu/Arancione	ANDATA		RITORNO		ARRIVO
			T. NORMALE	T. PIENO	
2	PARTENZA	7.25 <input type="checkbox"/> Via Verri (Mio Market)	<input type="checkbox"/> 13.20	<input type="checkbox"/> 16.20	ARRIVO
		7.28 <input type="checkbox"/> Vicolo Capitello	<input type="checkbox"/> 13.17	<input type="checkbox"/> 16.17	
	↓	7.35 <input type="checkbox"/> Parcheggio Palazzetto dello Sport	<input type="checkbox"/> 13.10	<input type="checkbox"/> 16.10	
		7.40 <input type="checkbox"/> Via Conti Agosti (Banca UniCredit)	<input type="checkbox"/> 13.05	<input type="checkbox"/> 16.05	
	ARRIVO	7.45 Scuola primaria "G. Rodari"	13.00	16.00	

Indico in quali giorni mio/a figlio/a parteciperà al Pedibus:

	Lunedì	Martedì	Mercoledì	Giovedì	Venerdì
<b>ANDATA</b>	<input type="checkbox"/>	<input type="checkbox"/>	<input type="checkbox"/>	<input type="checkbox"/>	<input type="checkbox"/>
<b>RITORNO 13.00</b>	<input type="checkbox"/>	<input type="checkbox"/>	<input type="checkbox"/>	<input type="checkbox"/>	<input type="checkbox"/>
<b>RITORNO 16.00</b>	<input type="checkbox"/>	<input type="checkbox"/>	<input type="checkbox"/>	<input type="checkbox"/>	<input type="checkbox"/>
TEMPO PIENO					

N.B. Il bambino inizierà il Pedibus il lunedì successivo alla consegna del presente modulo\*

data \_\_\_\_\_ Firma \_\_\_\_\_

\*ATTENZIONE: il Pedibus è un servizio offerto gratuitamente da un gruppo di accompagnatori volontari. Con il numero attuale di accompagnatori non possiamo garantire questo servizio per tutti i giorni della settimana per tre volte al giorno (andata al mattino, ritorno delle 13.00 e ritorno delle 16.00): abbiamo urgente bisogno di accompagnatori per questo percorso. Aiutateci a trovare nuovi accompagnatori (genitori, zii, nonni, amici): alleghiamo a questo modulo di iscrizione la scheda di adesione come accompagnatore. Verrete informati con un SMS se il servizio inizierà regolarmente con il primo giorno di scuola.



# RICHIESTA DI PARTECIPAZIONE AL PEDIBUS

## Percorso n. 3 (Canova/Biffis) Rosa

Io sottoscritto/a \_\_\_\_\_ genitore di \_\_\_\_\_  
della classe \_\_\_\_\_ della Scuola Primaria di Mareno di Piave, acconsento che mio/a figlio/a venga accompagnato/a lungo il tragitto casa/scuola e scuola/casa nell'ambito dell'iniziativa "Pedibus".  
Mi impegno ad istruire mio/a figlio/a sul comportamento da tenere nel corso del tragitto e sulla necessità di seguire le istruzioni date dagli accompagnatori.

RECAPITO TEL/CELL \_\_\_\_\_ Via \_\_\_\_\_  
e-mail \_\_\_\_\_

Autorizzo il trattamento dei dati personali nel rispetto della vigente normativa sulla protezione dei dati personali.

*Nota: il titolare del trattamento dei dati personali è l'Istituto Comprensivo di Mareno di Piave e Vazzola. Il presente modulo dovrà essere consegnato al front-office dell'IC di Mareno di Piave e Vazzola e verrà conservato nell'archivio della scuola.*

*Il numero di telefono inserito nel presente modulo può venire utilizzato dall'accompagnatore di turno, in modo riservato, in caso di necessità per contattare il genitore.*

**ATTENZIONE:** in caso di mancata autorizzazione al trattamento dei dati personali il bambino/a non può essere iscritto al Pedibus.

Indico nella tabella sottostante il punto in cui mio/a figlio/a parteciperà al Pedibus:

Perc. Canova/Biffis Rosa	ANDATA			RITORNO		
				T. NORMALE		
3	PARTENZA	7.30	<input type="checkbox"/>	Via Canova / Via Biffis	<input type="checkbox"/> 13.15	ARRIVO
	↓	7.38	<input type="checkbox"/>	Via Conti Agosti (panificio Bornia)	<input type="checkbox"/> 13.07	↑
		7.40	<input type="checkbox"/>	Via Conti Agosti (Katina)	<input type="checkbox"/> 13.05	
	ARRIVO	7.45		Scuola Primaria "G. Rodari"	13.00	PARTENZA

Indico in quali giorni mio/a figlio/a parteciperà al Pedibus:

	Lunedì	Martedì	Mercoledì	Giovedì	Venerdì
ANDATA	<input type="checkbox"/>	<input type="checkbox"/>	<input type="checkbox"/>	<input type="checkbox"/>	<input type="checkbox"/>
RITORNO 13.00	<input type="checkbox"/>	<input type="checkbox"/>	<input type="checkbox"/>	<input type="checkbox"/>	<input type="checkbox"/>

N.B. Il bambino inizierà il Pedibus il lunedì successivo alla consegna del presente modulo\*

data \_\_\_\_\_

Firma \_\_\_\_\_

\*ATTENZIONE: il Pedibus è un servizio offerto gratuitamente da un gruppo di accompagnatori volontari. Con il numero attuale di accompagnatori non possiamo garantire questo servizio per tutti i giorni della settimana per tre volte al giorno (andata al mattino, ritorno delle 13.00 e ritorno delle 16.00): abbiamo urgente bisogno di accompagnatori per questo percorso. Aiutateci a trovare nuovi accompagnatori (genitori, zii, nonni, amici): alleghiamo a questo modulo di iscrizione la scheda di adesione come accompagnatore. Verrete informati con un SMS se il servizio inizierà regolarmente con il primo giorno di scuola.

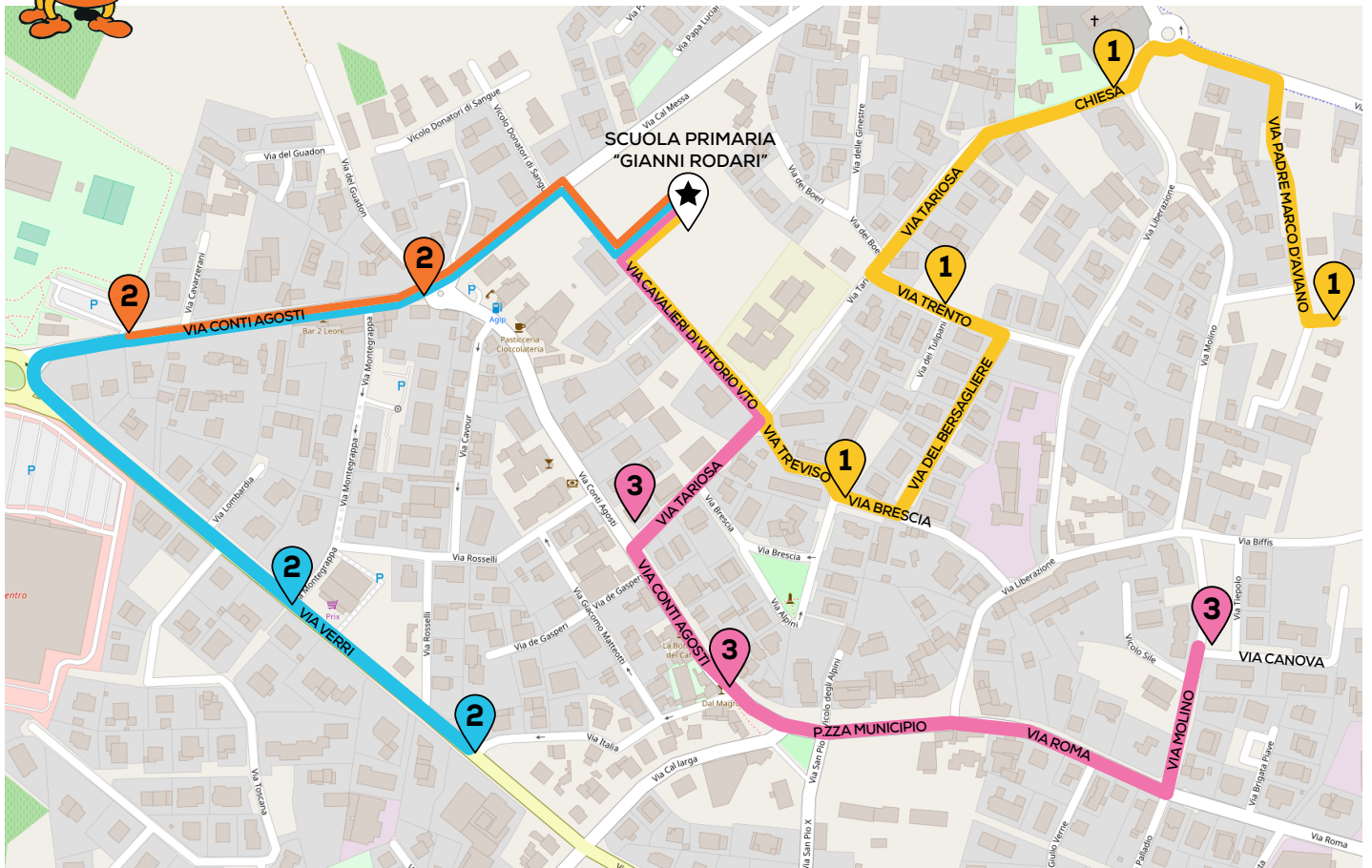

<b>Percorso</b> <b>1</b> <b>GIALLO</b> <b>PO/CHIESA</b>	<b>ANDATA</b>		<b>RITORNO</b>				
			T. NORMALE	T. PIENO			
	↓	<b>PARTENZA</b>	ore 7.25	Vicolo Po	ore 13.22	ore 16.22	<b>ARRIVO</b>
			ore 7.30	Piazzale Chiesa Vittorio Emanuele	ore 13.17	ore 16.17	
			ore 7.37	Via Trento (parchetto pubblico)	ore 13.10	ore 16.10	↑
		<b>ARRIVO</b>	ore 7.45	Scuola primaria "Gianni Rodari"	ore 13.00	ore 16.00	<b>PARTENZA</b>

<b>Percorso</b> <b>2</b> <b>BLU/ARANCIONE</b> <b>TOSCANA/PALAZZETTO</b>	<b>ANDATA</b>		<b>RITORNO</b>				
			T. NORMALE	T. PIENO			
	↓	<b>PARTENZA</b>	ore 7.25	Via Verri (Mio Market)	ore 13.20	ore 16.20	<b>ARRIVO</b>
			ore 7.28	Vicolo Capitello	ore 13.17	ore 16.17	
			ore 7.35	Parcheggio Palazzetto dello Sport	ore 13.10	ore 16.10	↑
		<b>ARRIVO</b>	ore 7.45	Scuola primaria "Gianni Rodari"	ore 13.00	ore 16.00	<b>PARTENZA</b>

<b>Percorso</b> <b>3</b> <b>ROSA</b> <b>CANOVA/BIFFIS</b>	<b>ANDATA</b>		<b>RITORNO</b>			
			T. NORMALE			
	↓	<b>PARTENZA</b>	ore 7.30	Via Canova / Via Biffis	ore 13.15	<b>ARRIVO</b>
			ore 7.38	Via Conti Agosti (panificio Bornia)	ore 13.07	
			ore 7.40	Via Conti Agosti (Katina)	ore 13.05	↑
		<b>ARRIVO</b>	ore 7.45	Scuola primaria "Gianni Rodari"	ore 13.00	<b>PARTENZA</b>

# PEDIBUS • MARENO DI PIAVE

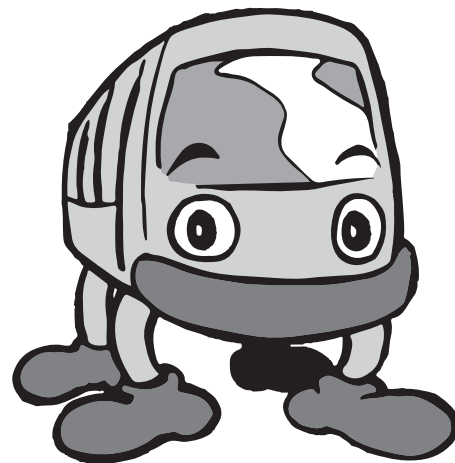

## COS'È IL PEDIBUS?

Il Pedibus è un "autobus" che va a piedi, formato da un gruppo ordinato di bambini che vanno a scuola a piedi accompagnati da due o più adulti.

Ha una stazione di partenza, varie stazioni lungo il percorso, una stazione di arrivo ed orari da rispettare.

È rivolto a tutti i bambini della scuola primaria.

## PERCHÉ È UTILE IL PEDIBUS?

- Coinvolge attivamente i bambini educandoli e stimolandoli ad una mobilità sostenibile
- Dà la possibilità ad ogni bambino di fare dell'esercizio fisico
- Promuove l'autonomia dei bambini nei loro spostamenti quotidiani
- Aiuta i bambini nei processi di socializzazione fra coetanei

## COME FUNZIONA IL PEDIBUS?

Il Pedibus è un progetto dell'ULSS2 in collaborazione con la Scuola primaria e l'Amministrazione Comunale. A Mareno è attivo dall'anno scolastico 2008/2009 e attualmente conta di 150 bambini, di 93 accompagnatori e con i suoi percorsi garantisce a qualsiasi bambino abitante nel centro di Mareno di arrivare a scuola a piedi.

In questi anni il Pedibus di Mareno ha vinto vari premi provinciali e nazionali.

## COME AIUTARE IL PEDIBUS?

Il Pedibus ha sempre bisogno di adulti volontari che accompagnino i bambini.

I volontari sono assicurati dalla scuola durante tutto il percorso. Si può aderire anche una sola volta alla settimana:

al mattino dalle 7:25 alle 7:50,

o a mezzogiorno dalle 12:55 alle 13:25,

oppure al pomeriggio dalle 15:55 alle 16:25.

C'è bisogno dell'aiuto di tutti, genitori, nonni, zii, amici, per coprire le mancanze che ci sono in alcuni percorsi.

L'entusiasmo dei bambini ripaga ampiamente il tempo dedicato a questa iniziativa!



IL PEDIBUS  
A MARENO  
È UNA GRANDE REALTÀ!  
ENTRA A FAR PARTE  
DI QUESTA SQUADRA  
E DEDICA UN PO'  
DEL TUO TEMPO  
PER FARLO  
CRESCERE ANCORA!

[pedibus.mareno@gmail.com](mailto:pedibus.mareno@gmail.com)

Antonio Scotton 339 2965490

Cristina Pavan 347 0783887

Daniele Gentili 338 5921036